

みんなの力を地域の力に!
社協会員募集中!
はちおうじ

社協だより

第195号

7月1日/10月1日/1月4日/3月31日/年4回発行



本会HPへ
二次元コードで
簡単アクセス!!

社協だよりの音声データ(CD)を、ボランティアグループ
南大沢音訳の会「こだま」のご協力で作成しています。



FSC® 森林認証紙を
使用しています。



発行 社会福祉法人
八王子市社会福祉協議会

〒192-8501
八王子市元本郷町三丁目24番1号 八王子市役所内
電話/042-620-7338
FAX/042-623-6421
メールアドレス/info@8-shakyo.or.jp
HP▶https://www.8-shakyo.or.jp/

企業の
皆さま!

地域をよく知る私たち社会福祉協議会

ともに地域貢献活動に 取り組んでみませんか?

本会は、地域社会の「主役」である市民や企業がつながり
あい、支えあいながら、豊かに暮らすことができる地域共生
社会の実現を目指しています。

「地域とのつながりを深めたい!」「地域貢献活動には興味
があるけど、何ができるだろう」と考えている企業の皆さま
を対象に地域福祉応援企業『社協パートナー企業』・『社協サ
ポーター企業』を新設しました。

『社協パートナー企業』は、年間 30,000 円以上の会費+
地域福祉活動を実践することを要件としています。実践して
いただく地域福祉活動は、優秀な人材と豊かなノウハウを有

する企業のリソースやご希望と地域のニーズに応じて、ご相
談のうえ活動内容を一緒に検討し、作りあげていきます。

『社協サポーター企業』は、年間 30,000 円以上の会費を
納めていただいた企業の皆さまが対象となります。「地域福
祉活動は難しいけど、地域貢献はしたい!」という企業向け
の制度となっています。

地域福祉応援企業の皆さまには、木工プレートの会員章を
贈呈し、社協だより・本会 HP において「地域福祉応援企業」
として企業名を掲載します。また、地域福祉応援企業を対象
とした地域貢献に関する講演や情報交換などを行える機会
「地域福祉応援企業の集い」を実施しています。

個人での加入や正会員・賛助会員・特別会員の加入についても、引き続きご協力をお願いします。ご希望の方は、本会窓口までお気軽に
お問合せください。今年度も会員会費にご協力をお願いいたします。

	社協 パートナー企業	社協 サポーター企業
会費 30,000 円以上	○	○
地域福祉活動	○	×
会員章の贈呈 (木工プレート)	○	○
広報紙等での紹介	○ 活動紹介	○ 企業名一覧
地域福祉応援企業の集い	○	○

企業名: 岡三証券株式会社 八王子支店
協働活動: 災害カードを通じた多様性理解



企業名: 株式会社ムラタ
活動名: 車いす体験



第一回「地域福祉応援企業の集い」
参加者の皆さまから貢献活動への想いや内容紹介、意見
交換を実施しました。

(写真) 赤澤将会長、豊田聡常務理事、各地域福祉応援企業の皆さま

地域福祉応援企業一覧 (敬称略)

- | | |
|-------------------|------------------------|
| 株式会社アクセス | ステラグループ株式会社 |
| 株式会社あられ介護 | 多摩つばさ法律事務所 |
| 有限会社 石井モータース | デザインデポ株式会社 |
| SMBC 日興証券株式会社 | 東京キンビパレッジサービス株式会社 多摩支店 |
| 岡三証券株式会社 八王子支店 | 株式会社東伸企画 |
| 株式会社オガワ | 花御膳 |
| おぐら葬祭 株式会社 アットイーズ | 株式会社光企画 |
| 数井クリニック | 三井住友信託銀行株式会社八王子支店 |
| 株式会社 GLOBAL KOEI | 南多摩運送株式会社 |
| 株式会社完山金属 | 株式会社ムラタ |
| シグマ総合事務所 | 明治安田生命保険相互会社 八王子支社 |
| 社会保険労務士 あんざい労務事務所 | 有限会社 山川家具店 |

令和6年 能登半島地震 災害ボランティアリーダー支援金

ご協力の
お願い

令和6年能登半島地震により亡くなられた方々に謹んでお悔やみを申しあげるとともに、被災された皆様に心からお見舞いを申しあげます。

社会福祉協議会では、災害時に八王子市におけるボランティア活動のキーパーソンとなるリーダーの養成を行っています。このたびの地震による復興支援に対し、被災地へ赴き支援を行う「未来の災害ボランティアリーダー」たちへ助成を行うこととしました。本支援金は、市民の皆さんからの募金を原資としており、被災地での直接的な支援活動は困難であっても、頑張る八王子市民への応援をお願いいたします。



【災害ボランティア支援金贈呈式の様子】



(写真左から) 赤澤将会長、(内)野野製作所 内野徳昭 代表取締役社長、初宿和夫名誉会長

【東日本大震災での支援の様子】



届け八王子のチカラ

～災害ボランティアリーダー養成活動助成金～

- 対象** 能登半島地震により災害救助法が適用された地域で2月23日以降に被災地支援ボランティア活動を行った3名以上の市民(市内在住・在勤・在学の方)で構成されているグループ
- 助成金額** 一人につき30,000円上限(助成は一回限りで、助成金がなくなり次第終了)
- 申込み** 申込書に必要事項をご記入のうえ、総務担当(市役所8階)
- 詳細** 本会HPをご覧ください。下記問合せ先までお電話ください。

問合せ 総務担当

☎ 042-620-7338 FAX 042-623-6421

福祉体験学習の紹介

社会福祉協議会では福祉体験学習として、市内の小学校や中学校を中心に福祉に関する講座を行っています。プログラムには障がいのある当事者の講話があり、普段の生活や周りの人からどのような配慮をしてほしいかなどをお話しいただいています。

講師の一人である杉浦さんは生まれつき肢体不自由のため、電動車いすが欠かせません。講座ではどんな話をしているのか、聞いてみました。

社会福祉協議会が実施している福祉体験学習メニュー

- ・車いす体験
- ・高齢者疑似体験
- ・アイマスク体験
- ・点字学習
- ・車いすを使用して生活されている方の講話
- ・盲導犬と生活している方の講話

こんにちは!! 杉浦貢と申します。
私は、車いすを使って生活する重度の身体障がい者ではありますが…子どもさんの前でお話をする際には特に『障がいのある人や病気の人に優しくしましょう親切にしましょう。』とは、言わないようにしています。
なぜなら、人が人と繋がりを持ち、互いに助け合い支え合うことは、社会の基本であり、そこに暮らす全ての人に必要なことだと考えているからです。
『障がい者だから』『病気だから』といった属性で相手を見るのではなく、みなが同じ地域に暮らす隣人である、という気持ちを持って欲しいと、お話をさせていただいています。
大人も子どもも…全ての人との繋がりで地域が成り立っています。
私自身も、たくさんの人との繋がりに感謝しながら、毎日を過ごしています。
みなさま、いつもありがとうございます!



小学校での福祉体験学習の様子

問合せ 市民力支援課(ボランティアセンター)

☎ 042-648-5776 FAX 042-648-6332

（もしもの時に、共助による復旧支援活動の運営を一緒に担っていただく市民ボランティアを募集します。）

～災害ボランティアリーダー（運営スタッフ）養成講座 新規受講生募集～

「災害ボランティア」や「災害ボランティアセンター」をご存じでしょうか？

「災害ボランティア」は、平成7年の阪神・淡路大震災から本格的にはじまった被災地域でのボランティア活動のこと、「災害ボランティアセンター」は、共助による復旧復興活動を円滑に行うための拠点のことをいいます。

八王子市内においても2019年東日本台風（台風第19号）による被災の際に、社会福祉協議会が開設運営を行い、全国から駆け付けた1,700名を超えるボランティアと共に被災された方や被災地域の要望に基づき復旧活動を実施しました。

災害ボランティアセンターの運営を一緒に担っていただく市民ボランティアを募集します。ぜひ、多くの皆様のお申込みをお待ちしております！



【令和6年度 災害ボランティアリーダー（運営スタッフ）養成講座】

対象 市内在住・在勤・在学の方で、全回出席できる方

申込み 電話または右記の二次元コードから



講座スケジュール

回数	日程	時間	会場
第1回	6月5日(水)	午後6時30分～8時30分	クリエイトホール
第2回	6月12日(水)	午後6時30分～8時30分	クリエイトホール
第3回	6月19日(水)	午後6時30分～8時30分	クリエイトホール
第4回	6月22日(土)	午後1時30分～4時	浅川市民センター

【定員】 30名
【問合せ】 市民力支援課
 （ボランティアセンター）
 ☎ 042-648-5776
 FAX 042-648-6332

【令和元年東日本台風災害ボランティア活動の様子】

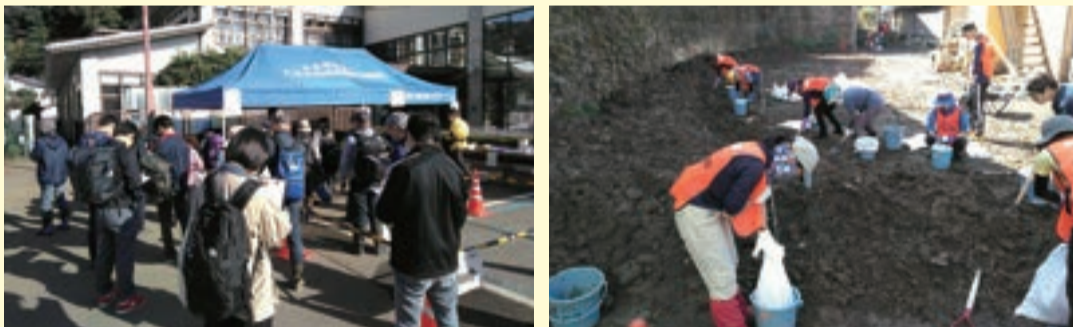

【災害ボランティアセンター運営訓練の様子】



民生委員・児童委員が訪問調査を実施します！

地域の身近な相談相手である民生委員・児童委員が日頃の見守り活動や災害時の支援などに役立てるため、高齢者世帯の訪問調査を実施します。訪問の際は調査へのご協力をお願いいたします。

*訪問する民生委員・児童委員は名札と身分証明書を携帯しています。

調査の対象となる方

令和6年4月1日現在、75歳以上の単身世帯の方もしくは、75歳以上の者のみで構成される世帯の方

訪問時期

令和6年4月1日～6月28日(予定)



【問合せ】 市民力支援課（ボランティアセンター）
八王子市 福祉部 福祉政策課

☎ 042-648-5776 FAX 042-648-6332
☎ 042-620-7240 FAX 042-628-2477



歳末たすけあい運動・赤い羽根共同募金活動 ご協力ありがとうございました



歳末たすけあい募金

種別	金額(円)
町会・自治会・管理組合	1,736,606
一般個人・団体募金	3,231,247
八王子市シニアクラブ連合会	406,811
大型店舗他募金箱	1,118,552
地域イベントバザー収益金	1,021,540
前年度繰越金	76,835
街頭募金	0
合計	7,591,591

赤い羽根共同募金

種別	金額(円)
町会・自治会・管理組合	3,060,735
八王子市シニアクラブ連合会	80,000
八王子市民生委員児童委員協議会	221,000
一般個人・団体募金	419,664
募金箱	56,276
街頭募金	22,561
前年度繰越金	4,755
合計	3,864,991

歳末・赤い羽根

シニア連 街頭

種別	歳末たすけあい	赤い羽根
八王子市シニア(老人)クラブ連合会	406,811	80,000
街頭募金	0	22,561
募金箱(赤い羽根)	1,118,552	56,276
地域イベントバザー収益金	1,021,540	0
八王子市民生委員児童委員協議会	0	221,000
前年度繰越金	76,835	4,755

歳末・赤い羽根

歳末たすけあい募金		地区連合会(団体数)	赤い羽根共同募金	
金額(円)	件数		金額(円)	件数
20,000	3	中部地区	22,000	3
36,000	3	東部地区	57,600	4
35,000	3	元横地区	35,000	3
35,000	4	東南部地区	112,250	5
0	0	中央部地区	0	0
75,700	6	南部地区	211,550	8
23,000	2	西部第一地区	30,000	1
96,202	6	西部第二地区	135,000	5
25,000	3	西部第三地区	54,665	4
10,000	1	本町地区	10,000	1
23,000	3	中央地区	184,766	8
48,200	4	東北部地区	143,000	5
180,890	10	浅川地区	245,380	12
23,000	6	由木地区	27,000	7
189,000	14	横山南地区	195,420	14
25,500	5	横山北地区	35,500	6
82,800	10	元八地区	203,470	13
71,250	10	恩方地区	63,500	9
245,620	6	川口地区	381,880	8
40,000	6	加住地区	33,000	5
122,374	9	由井地区	169,300	10
67,000	10	北野地区	256,481	9
1,474,536	124	町自連加入団体計	2,606,762	140
262,070	37	町自連未加入団体計	453,973	50
1,736,606	161	合計	3,060,735	190

【令和5年度1月末までの集計】

町会自治会募金

歳末たすけあい募金箱(大型店舗ほか)

店舗名	金額(円)
(株)スーパーアルプスお客様一同	1,035,677
ダイエー西八王子店 募金箱	657
ダイエーグルメシティ高尾店 募金箱	4,657
ダイエーイオンフードスタイル大和田店 募金箱	5,416
スーパーオザム大楽寺店 募金箱	2,484
TAIRAYA東浅川店 募金箱	5,901
エコス川口店 募金箱	426
フードワンゆりのき台店 募金箱	4,674
京王ストアめじろ台店 募金箱	7,422
京王ストア北野店 募金箱	1,774
三和堀之内店 募金箱	2,449
イトーヨーカドー南大沢店 募金箱	2,507
三徳南大沢店 募金箱	2,970
サカガミグランルパ 募金箱	5,339
ヤオコー八王子並木町店 募金箱	6,616
三和八王子みなみ野店 募金箱	1,864
いなげや八王子中野店 募金箱	693
八王子エルシィ 募金箱	1,907
長池公園自然館 募金箱	120
ウェルシア東中野店	1,250
GMG八王子ゴルフ場	5,786
道の駅滝山 募金箱	1,376
農産物直売所マルシェ802	1,123
本庁舎1階案内募金箱	195
社会福祉協議会窓口 募金箱	15,269
合計	1,118,552

市内にあるスーパーなどの大型店舗、レジャー施設、公共施設等にご協力をいただいています。

赤い羽根共同募金にご協力を

募金で支えられた人は、
募金で支える人になる

～意思のあるお金、募金のチカラ～

10月1日より「赤い羽根共同募金運動」が始まります。この募金は、市内の障がい者や子ども達の施設、地域のボランティア活動など、福祉の幅広い場面で活かされ、市内のさまざまな福祉施設での車両や備品整備などにも役立てられています。また、災害時のボランティア活動支援にも活用されています。昨年度も市民の皆さまにご協力いただき、**4,569,297円**の募金が集まりました。皆さまの「たすけあいの精神」に支えられる共同募金に、どうか温かいお気持ちをお寄せください。

歳末たすけあい運動募金にご協力を

～つながり ささえあう
みんなの地域づくり～

12月1日より「歳末たすけあい運動」が始まります。共同募金運動の一環として、毎年12月に募金活動を実施しています。この活動で集めた募金は地域ニーズに基づき配分します。昨年度は、市民の皆さまのご協力のもと、**8,323,052円**の募金をいただき、市内の地域福祉の推進に役立てられています。ぜひ、歳末たすけあい募金に、皆さまの温かいお気持ちを寄せください。(共同募金への寄付金は、税制上の優遇措置を受けることができます。詳しくは、税務署へお問合せください。)

株式会社 住宅工営・

住宅工営 家族会 様より

暖かいご支援をいただきました!

株式会社 住宅工営様から100万円、住宅工営 家族会様より24万5000円を歳末たすけあい募金としてご寄付いただきました。株式会社 住宅工営様は八王子駅前に店舗をかまえる不動産業等を営む会社で、毎年継続的にご寄付をいただいております。今年で31回目を迎えます。永年にわたる温かいご支援に、心より感謝申し上げます。



(写真左から) 令和5年12月撮影時 赤澤将会長、齋藤祥文代表取締役、石森孝志元名誉会長

赤い羽根共同募金

一般個人・団体募金

5万円以上

東京八王子西ロータリークラブ
社会福祉法人多摩養育園

3万円以上

東京八王子南ロータリークラブ
東京八王子ロータリークラブ
東京八王子いちょうライオンズクラブ
東京八王子陵東ライオンズクラブ

2万円以上

学童児童・保護者分募金箱
東京八王子中央ライオンズクラブ
国際ソブチミスト八王子

1万円以上

東京八王子東ロータリークラブ
東京八王子北ロータリークラブ
国際ソブチミスト八王子
由木シニアクラブ
社協職員一同
匿名

5千円以上

社会福祉法人多摩養育園
東京八王子ビートレインズ観戦者一同
東京桑都ライオンズクラブ
マルベリー東京パイロットクラブ

合計 419,664円

歳末たすけあい

一般個人・団体募金

100万円以上

(株)住宅工営
白柳 雅文

50万円以上

(株)スーパーアルプス代表取締役社長 松本英男

20万円以上

(株)住宅工営 家族会

5万円以上

東京八王子ロータリークラブ

2万円以上

学童保育所職員一同
大塚保育園職員一同
あずきサロン
小谷田利郎

1万円以上

八王子学校給食調理員部会
社会福祉法人多摩養育園
鹿島さくら会
森田 祺子
(株)エイト 従業員一同代表梅田友章
南陽台紫陽会
NPO ケアセンター八王子
城山保育園職員一同
三田 一郎
市川 政雄
横川保育園互助会
八王子駅北口商店会
西放射線通り商店街振興組合
匿名

5千円以上

さつき会
大塚寿クラブ

田中 恵美

本庁職員一同
養護老人ホーム桜の里
堀之内朋友クラブ
光明第三こども園
光明第一保育園
光明第八こども園
光明第四こども園
福)多摩養育園 光華
上柚木柚子の会

5千円未満

特別養護老人ホーム桜の里
光明第五保育園
東中野みずほ会
福)多摩養育園 清華
東京八王子ビートレインズ観戦者一同
光明第七こども園
中山シニア
大西 彰
養護老人ホーム竹の里
多摩養育園老人ホーム桜の里

合計 3,231,247円



アイバンク福祉基金助成事業のご案内

～視覚・聴覚障がい者福祉のために～

市内で積極的な社会貢献活動を展開している「東京八王子中央ライオンズクラブ」からの寄付金をもとに、「アイバンク福祉基金」の収益金を活用し助成を行います。詳細は、本会 HP をご覧いただくか、下記問合せ先までお電話ください。

対象 市内の視覚聴覚障がい者福祉を振興・発展させるための事業

助成金額 18万円(上限額)

申込み 申込書に必要事項をご記入のうえ、添付書類を添えて総務担当(市役所8階)に提出

期 4月30日(火)【郵送必着】

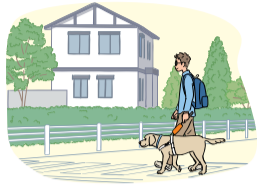

令和5年5月 宮腰前会長(写真右)より寄付贈呈

問合せ 総務担当 ☎ 042-620-7338 FAX 042-623-6421

長房ふれあい館

休館のお知らせ



施設の老朽化に伴い大規模改修工事を実施するため、下記日程で休館いたします。

ご不便をおかけしますが、ご理解賜りますようお願い申し上げます。

休館期間

令和6年7月1日～

令和7年3月中旬まで

※休館期間は工事の進行状況等により変更となる場合があります。

令和5年度



株式会社村内ファニチャーアクセス

助成事業報告

昭和53年から開催されているチャリティーバーゲンの収益の一部を地域福祉の推進のために、毎年ご寄付いただいております。令和5年度も120万円のご寄付をいただきました。寄付金のうち100万円を助成事業の原資に、残りを「地域社会福祉基金」に積み立て、市内の地域福祉推進事業に活用させていただきます。

この助成事業は、市内で社会福祉の発展・向上に寄与する事業に必要な物品購入費を支援するものです。

令和5年度は、(社福) 蔭の会 障害福祉サービス事業所ひのき工房、八王子自助具工房フレンズの2団体へ、それぞれ軽自動車、作業場設備機材など福祉活動に必要な備品購入費を助成しました。

地域福祉推進のための継続したご寄付に改めて感謝申し上げると共に、この度の助成により各団体の活動がますます発展し、地域福祉をさらに推進していければと思います。



助成金伝達式の様子

令和5年12月撮影時

(写真前列左から) 伴毅 八王子自助具工房フレンズ代表、村内健一郎 村内ファニチャーアクセス代表取締役社長、石森孝志 元名誉会長、松下由華 障害福祉サービス事業所ひのき工房施設長

(写真後列左から) 川野泰弘 OKAY 八王子店ショップマネージャー、荻島伸二郎 八王子本店店長、赤澤将会長、豊田聡 常務理事、松岡秀幸 八王子市福祉部長

問合せ 総務担当

☎ 042-620-7338 FAX 042-623-6421

学童保育レポート

●●● 6年生まで利用できる学童保育所 ●●●

「学童保育は3年生まで」というイメージがありますが、今回は高学年の子どもたちの様子をお伝えします。

「ただいま～！」と学校から帰ってくると、サッカーやカードゲームなどで思い思いに過ごしています。時には、手作りおやつを担当したり、低学年に勉強を教えてくれたり、小さな先生として活躍してくれます。

今年は、高学年が在籍する施設の学童保育所が集まり「デイキャンプ」を開催し、40名が参加しました。初めて会うお友だちとカレーライス作り挑戦。かまど担当と、調理担当に分かれて作業しました。屋外で食べたカレーライスは格別だったようで、どの子も笑顔で頬張っていました。

普段とは違う体験をし、良い思い出となったようです。

普段の様子



低学年とカードバトル。熱い戦いが繰り広げられます。



今日の手づくりおやつは4年生が担当。小さなコックさんが大活躍。



4年生が先生になって、宿題を教えています。本当の先生より優しいね♡

デイキャンプ



カレーライス作り



カレーライスおいしい～♪

※市内では、10施設で高学年が利用できます。

学童保育所の 保育スタッフ募集

(アシスタント職員)

- 対象** 18歳以上の方(高校生不可)
- 内容** 保育業務補助(小学1～6年生の児童を対象)
- 場所** 八王子市内の学童保育所
- 勤務** 週2日以上勤務できる方(土曜勤務相談)
- 給与** 時給 1,170円～1,250円
- 申込み** 下記問合せ先までお電話ください。



問合せ 学童保育課

☎ 042-620-7284 FAX 042-625-3580

成年後見・あんしんサポートセンター

八王子からのお知らせ



成年後見制度学習会

「成年後見制度 基本のキ」

無料

日時 4月17日(水)午前10時～正午

場所 台町市民センター 多目的室(台町3-20-1)

講師 司法書士(リーガルサポート所属)

内容 認知症になったら後見人が必要と聞くけれど、難しくとてつきにくい成年後見制度。誰のためのどんな制度なのか、基本のキからわかりやすく解説します。

申込み 定員20名
(下記問合せ先までお電話・FAXにて要予約)

成年後見制度講演会

「成年後見制度の活用」

無料

～将来の備えを考えよう～

日時 5月28日(火)午後2時～4時

場所 クリエイトホール 11階 視聴覚室(東町5-6)

講師 弁護士(法テラス多摩法律事務所)

内容 “成年後見制度”は聞いたことあるけど、どのような制度なのか、どのような時に必要となるのか、また判断能力が低下する前に備えておけることはあるのかなど、事例を交えて、弁護士がわかりやすく解説します。

申込み 定員40名
(下記問合せ先までお電話・FAXにて要予約)

【専門家による成年後見・権利擁護相談】

無料

2024年	弁護士	司法書士
4月	9日	16日
5月	14日	21日
6月	11日	18日

※時間は午後2時～4時までの間

毎月第2・第3火曜日に成年後見制度の利用や権利擁護について、弁護士や司法書士による相談を行っています。自分自身のことや家族のこと、どなたでもご相談いただけますのでお気軽にご連絡ください。

ご予約は下記問合せ先まで。各相談日の2営業日前までにお申し込みください。

問合せ 成年後見・あんしんサポートセンター八王子

☎ 042-620-7365

FAX 042-623-6421

ういずサービス

協力会員登録説明会の開催

高齢者や病気、産前産後などでお困りの方の家事援助を行う協力会員の登録説明会を開催します。
「お掃除が好き」、「料理が得意」という方、協力会員になって一緒に活動してみませんか？
協力会員には活動時間に応じて活動費が支払われます。(年会費500円が必要)

対象 20歳以上の方

日時 5月27日(月)午前10時～正午

場所 ボランティアセンター 会議室(横山町11-2 金子ビル5階)

申込み 右記問合せ先までお電話ください。

問合せ 支えあい推進課 ういずサービス

☎ 042-649-5010 FAX 042-649-8478



地域の身近な
福祉総合相談窓口

はちまるサポート

生活が大変

どこに相談すればいいか
分からない

ひきこもり

「困りごと」

孤独

ひとりで悩まず、ご相談ください

生きづらさを感じる

相談内容は年齢や性別、障がいの有無は問いません。本人や家族に寄り添いながら、各種関係機関と協力して困りごとの解決を目指し、窓口で常駐している相談員がお話を伺います。困りごとだけでなく、地域のために活動したいという方もご相談ください。

相談したい



ひきこもり / 生活困窮 /
ゴミ屋敷 / 福祉手続き

参加したい



地域活動 / 講座 / イベント /
こども食堂 / 住民の交流

協力したい



ボランティア / 物品寄付 /
現金寄付

市内に13カ所開設しています!

お近くの「はちまるサポート」は
二次元コードよりご確認ください。



問合せ 支えあい推進課

☎ 042-649-8477 FAX 042-649-8478

4/1(月)にはちまるサポート由木が
由木事務所に移転します!



お気軽にどうぞ
お越しください!

メールアドレス



はちまるサポート由木

☎ 042-670-9885 FAX 042-670-9886

メール sasaeai-yugi@8-shakyo.or.jp

住所 下柚木2丁目10番地6 由木事務所内

使わなくなった入れ歯はありませんか?

お持ちの方は、ぜひお近くの回収BOXへ!

入れ歯で世界に、地域に貢献!!

本会では、(特非)日本入れ歯リサイクル協会と協力して、不要入れ歯回収・寄付事業を行っています。入れ歯には、希少金属が使用されており、リサイクルして換金することができます。換金後、(公財)日本ユニセフ協会への寄付と、市内の社会福祉事業に活用しています。



回収BOX 設置場所

- ①市役所1階ロビー
- ②大横保健福祉センター
- ③東浅川保健福祉センター
- ④南大沢保健福祉センター
- ⑤恩方老人憩の家 (恩方事務所2階)

ボランティアセンター、はちまるサポート、長房ふれあい館など本会の各窓口でも回収しています。



問合せ 総務担当 ☎ 042-620-7338 FAX 042-623-6421

(公益財団法人)



中央競馬馬主社会福祉財団 助成事業のご案内

中央競馬馬主社会福祉財団が行っている助成事業です。対象は、社会福祉法人、特定非営利活動(NPO)法人等が運営する社会福祉施設等に対する施設整備等です。



助成金の申請は、各馬主協会または各都道府県共同募金会で受付しています。

- ・NPO 法人の申請については、所在地の社会福祉協議会の推薦状が必要となります。
- ・無認可施設については、本会へお問合せください。

問合せ

総務担当 ☎ 042-620-7338 FAX 042-623-6421

庭木1本から お手入れOK!



お客様へのお約束

庭木1本より明瞭料金
土日でもOKです
トイレはお借りしません
お茶はご遠慮します

八王子社協だよりをご覧ください

生垣剪定 長さ1m
高さ2m
通常2,200円を
先着10名のみ (税込)
1,100円!

1本からの
お庭サービス **ガーデンエクスプレス**

■八王子中央店 八王子市元八王子町3-2513 営業時間
■八王子西店 八王子市下恩方町926-12 9:00~17:00
■多摩店 多摩市永山3-2-1

0120-61-4128

ボランティアの皆さんが
得意の技能・技術を披露

第12回 拓け!センター元気

八王子センター元気に登録の高齢者技能ボランティアの皆さんが、得意の歌や踊り、楽器演奏、マジック等の演芸を舞台上で披露し、ロビーでは折り紙、書道、ちぎり絵、絵手紙、手芸等の手作り作品を展示披露します。特に、高齢者施設、サロン、自治会などでイベントの出演者や作品作りの指導者をお探しの皆さまに必見のイベントです。一般の方も入場いただけますのでぜひお越しください。

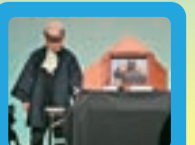

舞台発表の様子
(紙芝居)

日時: 5月16日(木)午後1時~4時30分
場所: 北野市民センター(北野町545-3) 8階ホール
定員: 200名(先着順) **入場料無料**
問合せ: 八王子センター元気(八王子市高齢者活動コーディネーター)
☎ 042-627-9179 FAX 042-627-9179



お見積り・お問い合わせはお電話もしくは2次元コードから



第40回 福祉まつり



～みんなでつながれ! 笑顔と絆～

日時 5月18日(土) 午前10時～午後3時

内容 八王子市内の福祉施設や団体が参加し、手作り作品・食品やバザー品などの販売、ステージでの活動発表や車いす体験を実施します。

場所 西放射線ユロード(横山町公園～中町公園付近)



無料 車いす

貸出の利用期間変更のお知らせ

4月1日より貸出期間を以下のように変更させていただきます。

貸出期間 : 1回につき3か月

更新回数 : 1回まで(貸出期間 最大6か月)

* 貸出の時に利用者、または申請者の身分証明書(運転免許証、マイナンバーカード、保険証など)を窓口にてご提示ください。(※印鑑は要りません)



現在、無料で貸し出しする車いすへの利用希望者が増えており、車いすの在庫数が不足しています。この事業は本来、一時的に車いすを必要としている方へのサービスです。ご理解、ご協力をよろしくお願いいたします。

携帯型ヒアリンググループシステムを貸し出します!

福祉機器 無料貸出 貸出品(市民の方よりご寄贈いただきました。)



ヒアリンググループとは?

磁気コイル付補聴器や人工内耳を使用されている方に音声を効果的に伝えるための聴覚支援システムです。



対象: 市内在住・在勤・在学の方に対して、学習文化活動を行う団体。ただし、営利・政治・宗教を目的とする場合は利用できません。

申込み: 使用日の1か月前までにお電話にてご相談ください。

問合せ 市民力支援課(ボランティアセンター) ☎ 042-648-5776 FAX 042-648-6332

ご寄付の報告 令和5年12月1日～令和6年2月29日敬称略

クレジットカードで寄付が出来るようになりました! 下記二次元コードを読み込むと、キャッシュレス決済サービス Syncable(シンカブル)のページへ移動します。

一般寄付

100万円以上
株式会社 村内外車センター
代表取締役会長 村内道昌
株式会社イト 代表取締役会長
白柳雅文、代表取締役社長 門倉裕
門倉 裕

50万円以上
八王子・高尾・南大沢遊技場組合

30万円以上
川幡 敏子
川幡 和治
梅田 友章
高尾幼稚園

20万円以上
花村 忠昭
豊島 弘己
匿名2件

10万円以上
平澤 優美
匿名3件

5万円以上
陽光流 桜藤和会
川口やまゆり住民協議会
第28回やまゆり館まつり収益金
みころも幼稚園 サンタの箱募金
安藤物産株式会社
北野地区住民協議会

1万円以上
八王子市農協
農業祭実行委員会
有限会社小々舎
セブンスデー・アドベンチ
スト八王子キリスト教会
太田和明陶芸教室
駒木野病院 友遊会

こりとりはうすとお客様方
バルベリー八王子実行委員会
曹洞宗一歩の会
山川 京子
株式会社ベルク グリーン
うおーく店 お客様一同
由木東住民協議会
匿名3件

1万円未満
峠の倶楽部 西山康永
セブンの会
はちまるサポート川口
窓口募金箱
グリーンチャペル
ボランティアセンター
窓口募金箱
大横保健福祉センター募金箱
はちまるサポート石川
窓口募金箱
株式会社ベルク フォルテ
八王子店 お客様一同
シニア元気塾第11期同期会
匿名2件

46件
6,952,257円

オンラインでのご寄付はこちら



物品寄付

特定非営利活動法人 CES
ゆいまーる生活館
シュートレン大 25個、
シュートレン小 30個
竹村 郁代
肌着等24点、手作りバッグ16点
11南支部女性部
雑巾295枚
木島まゆみ
介護用品4点
伊藤 和栄
使い捨てカイロ54個
中日本ハイウェイ・エンジニア
リング東京株式会社中央高速事務所
防災食品多数
特別養護老人ホーム 山水園
中古車椅子5台

中日本ハイウェイ・エンジニア
リング東京株式会社八王子道路事務所
防災食品多数
福岡 隆一
介護用品9点
オールジャパン・プロレスリング株式会社
全日本プロレスチケット70枚
社会福祉法人東京都共同募金会
スリムパッドレグネス他多数
網野貴美子
布団2組
鈴木由紀江
介護用品5点
MS&AD 事務サービス株式会社
災害用毛布80枚
黒子富貴子
介護用品10点

八王子市シニアクラブ連合会 女性部
雑巾50枚
藤山 正子
中古車椅子1台

匿名
以下、匿名の皆さま(24名)
から頂きました
中古車椅子1台
介護用品
衣類(肌着)
食品(野菜・果物・飲料・レトルトパ
ック・保存食・上白糖・お米・冷凍餃子等)
文具(未使用切手、カレンダー)
手芸用品(毛糸)
日用品(歯ブラシ、軍手等)
その他(電動リクライニン
グソファ等)

災害ボランティア リーダー支援金

100万円以上
株式会社 内野製作所
代表取締役 内野徳昭

1万円以上
はちまるサポート 浅川
窓口募金箱

1万円未満
八王子市社会福祉協議会
本庁舎募金箱
匿名2件

5件
1,023,532円

41件

物品寄付についてのご案内

- 原則 新品・未開封のものに限ります。
- いただいたご寄付は、市内の福祉施設等で活用させていただきます。
※活用先が見つからない場合には、お断りする場合がございます。

問合せ 総務担当 ☎ 042-620-7338 FAX 042-623-6421

本会に寄付を頂きますと、税額が控除される場合があります。詳しくは税務署にお問合わせください。