

はちおうじ みんなの力を地域の力に! 社協会員募集中!!!

# 社協だより

第176号

発行/ 社会福祉法人  
八王子市社会福祉協議会

〒192-8501  
八王子市元本郷町三丁目24番1号 八王子市役所内  
電話/042-620-7338 FAX/042-623-6421  
メールアドレス/info@8-shakyo.or.jp

ホームページアドレス <https://www.8-shakyo.or.jp/>

7月1日・10月1日・1月4日・3月31日の年4回発行

## 八王子市ボランティアセンター 事務所移転のご案内

### 1. 移転先住所・連絡先

〒192-0081 八王子市横山町11-2 金子ビル4階 (1階ローソン100)

※電話番号は変更ありません。FAX番号はういずサービスのみ変更となります。

#### 【市民力支援課】

TEL 042-648-5776 FAX 042-648-6332

#### 【支えあい推進課】

TEL 042-649-8477 FAX 042-649-8478

#### （ういずサービス）

TEL 042-649-5010 FAX 042-649-8478

事務所移転作業により電話回線が減少しますので、電話がつながりづらくなる可能性があります。ご不便をおかけしますが、ご理解のほどお願いいたします。

### 2. 交通

JR八王子駅北口下車徒歩8分（歩行者専用道路「西放射線 ユーロード」を進んでください。）

※来所者様用駐車場・駐輪場はございませんので、公共交通機関にてお越しください。お車でお越しの際は、近隣の有料駐車場を自費負担にてご利用ください。

### 3. 移転日

平成31年4月1日(月)

### 4. 主な業務

市民力支援課	ボランティア関係、車いす無料貸し出し、手話・要約筆記派遣、高齢者実態調査、共同募金運動、ボランティアセンターの管理運営
支えあい推進課	福祉でのまちづくり、地域福祉推進拠点の管理運営、生活支援体制整備事業、サロン活動
ういずサービス	有償家事援助サービス



## はちおうじ社協 ～非常勤嘱託職員募集～

2019年6月1日より一緒に地域福祉を盛り上げていく仲間を募集しています。

- 【募集職種】 非常勤嘱託職員(福祉職)
- 【職務内容】 市内の地域福祉推進業務全般(主に相談業務)
- 【募集人数】 若干名
- 【雇用期間】 2019年6月1日～2020年3月31日まで  
※勤務成績等により満65歳に達する日の属する年度まで更新する場合があります。
- 【応募資格】 2019年6月1日から勤務可能な方  
・ワードエクセルなどパソコンの操作が可能な方  
・普通自動車運転免許(AT限定可)のある方  
・社会福祉士、精神保健福祉士、介護福祉士、介護支援専門員のいずれかの資格をお持ちで登録済み(含む手続き中)、又は介護職員初任者研修修了者

4月初旬にHPへ  
詳細を掲載します



詳しくは下記連絡先までお問合せください。

問合せ 総務担当 TEL 620-7338  
FAX 623-6421

# 平成31年度 社協事業カレンダー

4月	在宅ひとり暮らし高齢者実態調査 当事者団体助成募集
5月	福祉まつり
6月	傾聴ボランティア講座(基礎編) 成年後見制度講演会
7月	夏休み体験ボランティア(～8月) はちおうじ福祉歌謡まつり
8月	児童養護施設児童プール招待 傾聴ボランティア講座(スキルアップ編) 高齢者施設での傾聴ボランティア講座
9月	精神保健福祉ボランティア講座
10月	ひとり暮らし高齢者昼食交流会 長房ふれあい館文化祭 成年後見制度講演会 ふれあい運動会
11月	社協受賞式 歳末たすけあいバザー 道の駅八王子滝山バザー むかし若ものふれあい作品展 恩方老人憩の家文化祭
12月	恩方老人憩の家来福バザー
1月	精神保健福祉ボランティア講座 傾聴ボランティア講座(ケア編) 成年後見制度講演会
2月	手作り作品展
3月	ボランティア活動発表会

問合せ 総務担当 TEL 620-7338 FAX 623-6421

## ボランティア保険 加入手続き開始しました!

平成31年度のボランティア保険(補償期間:2019年4月1日から2020年3月31日)の加入受付を開始しています。ボランティア保険とは、国内におけるボランティア活動中の事故により、自身に生じたケガと第三者の身体・財物に損害を与えたことによる法律上の損害賠償責任を補償する保険です。  
※加入日の翌日から保険が適用されます。

問合せ・  
受付窓口

活動中のケガや事故に備えてご加入をお願いします。



ボランティアセンター	TEL 648-5776 FAX 648-6332
横山町11-2 金子ビル4階	
ボランティアセンター 南大沢分室	TEL 679-2445 FAX 682-5540
南大沢2-17-5(地域子ども家庭支援センター南大沢内)	
地域福祉推進拠点 石川	TEL 649-3390 FAX 649-2850
石川町481 石川事務所2階	
地域福祉推進拠点 川口	TEL 652-9116 FAX 652-9226
川口町908-1 川口事務所2階	
地域福祉推進拠点 浅川	TEL 629-9444 FAX 629-9445
高尾町1652-1 浅川市民センター1階	
地域福祉推進拠点 大和田	TEL 649-3228 FAX 649-3229
大和田町5-9-1 大和田市民センター3階	
地域福祉推進拠点 由井	TEL 683-2111 FAX 683-2112
片倉町702-1 由井市民センター1階	
地域福祉推進拠点 由木	TEL 670-9885 FAX 670-9886
下柚木2-10-6 由木中央市民センター1階	
社協 事務局	TEL 620-7338 FAX 623-6421
元本郷町3-24-1 八王子市役所8階	
浅川地区社協	TEL 667-5669 FAX 667-5669
高尾町1735-1	



お近くの窓口へ!また、ご質問等がございましたらお気軽にお問合せください。

## ●平成31年度傾聴ボランティア講座(基礎編)●

話す機会の少ない方や孤独・不安などの悩みを持つ方のお話を上手に聴くための心構え、技術を学ぶ『傾聴ボランティア講座 基礎編』を開催します。

- 対象:市内在住・在勤・在学の方
- 費用:無料
- 内容:よい聴き手になるために  
— 傾聴の意味・意義 傾聴とは —
- 講師:NPO法人 日本傾聴ボランティア協会
- 受付開始日 5月15日(水) 午前9時30分～

申込み・問合せ

市民力支援課(ボランティアセンター)  
TEL 648-5776 FAX 648-6332

新講座

日程	時間	会場
6月25日(火)	14:00～16:00 (開場13:30)	南大沢市民センター 先着60名
6月27日(木)	14:00～16:00 (開場13:30)	子安市民センター 先着80名

### ～予告～

- 傾聴ボランティア講座スキルアップ編  
・対象:平成31年度傾聴講座基礎編受講者  
・開催時期:8月下旬より(予定)  
☆詳細は、基礎編受講者に対してご案内をします。
- 高齢者施設での傾聴ボランティア講座  
・対象:市内在住、在勤、在学の方  
☆詳細は社協だより7月号に掲載します。



## ●夏休み体験ボランティア

夏休みを利用して、ボランティア活動をしてみませんか?  
市内の高齢者施設・障がい者施設、保育園、学童保育所などから選択できます。  
今年は例年よりも事前説明会の時期を早めます。夏休み体験ボランティアへの参加を希望される方はぜひ、事前説明会へご出席ください!

- 対象:市内在住・在勤・在学の方(中学生からおおむね30歳までの方)
- 事前説明会:2会場で行います。お近くの会場までお越しください。  
・6月22日(土) ボランティアセンター ①午後1時～ ②午後3時～ ③午後5時～  
・6月22日(土) ボランティアセンター南大沢分室 ①午後1時～ ②午後3時～
- 申込み受付期間:6月22日(土)～8月9日(金)
- 活動期間:7月16日(火)～8月31日(土)のうち3日間以上
- 費用:300円(ボランティア保険料) \*中学生は無料

申込み・問合せ 市民力支援課(ボランティアセンター) TEL 648-5776 FAX 648-6332

## 食事付き賃貸マンション

八王子(横川町、片倉町)小金井・国立  
川崎市麻生区・相模原市中央区  
大浴場完備、管理人員の安心感、家具・管理費・食費・水光熱費込みで

月額 **106,000円** から

OASIS NPO法人  
オアシスらんど TEL 042-540-8166

# 成年後見・あんしんサポートセンター八王子からのお知らせ

「認知症の父の定期預金や証券が解約できず、施設の利用料が払えない」

「父の相続が発生したけど母が認知症で手続きを進められない」「知的障がいのある子どもの将来が心配」  
……などといったことにお困りの方、成年後見制度を利用することで解決できることがあります。

制度の利用を検討されている方、どのような制度なのか知識を深めたい方、ぜひ講演会や学習会にご参加ください！  
専門家による専門相談もごございますのでこちらもぜひご活用ください。また、職員によるご相談は随時受け付けております。

## 講演会 **無料**

### 「事例で考える成年後見制度」

【日時】5月28日(火) 午後2時～4時  
【場所】クリエイトホール11階 視聴覚室  
【講師】弁護士 上條 弘次 氏  
【申込み】先着60名(電話・FAXにて要予約)

手話通訳あり

## 学習会 成年後見制度を活用してみよう

### 「家庭裁判所への申立て手続きを知ろう」

【日時】5月31日(金) 午後2時～4時 **無料**  
【場所】クリエイトホール10階 第2学習室  
【講師】司法書士 池田 大助 氏  
【申込み】先着30名(電話・FAXにて要予約)

## 専門家による成年後見・権利擁護相談 **無料**

毎月第2・第3火曜日 午後2時～4時に、成年後見制度の利用や権利擁護について、弁護士や司法書士による相談を行っています。どなたでもご相談いただけますので、お気軽にご連絡ください。ご予約は下記問合せ先まで。

センター職員による  
相談は随時  
受け付けております。

2019年	弁護士	司法書士
4月	9日(火)	16日(火)
5月	14日(火)	21日(火)
6月	11日(火)	18日(火)

### ★学習会開催予告★

平成31年度は2つの大きなテーマで学習会を開催します！  
内容や日程などの詳細は今後の社協だよりにて随時お伝えします。ご確認ください。

#### ○「成年後見制度を活用してみよう」

制度を活用するための知識や家庭裁判所への手続き方法、後見人業務など実際に後見人として活躍されている専門家に解説していただきます。

#### ○「私らしいこれからを考える」

相続や遺言、判断能力が低下した後のことなど、地域で安心して老後を過ごすために、今から準備しておきたいことについて考えます。

## 地域福祉権利擁護事業 生活支援員さんのお仕事

成年後見・あんしんサポートセンター八王子では、判断能力が十分でない高齢者や障がいのある方などを対象に、福祉サービスの利用相談、日常的な金銭管理の支援を行う「地域福祉権利擁護事業」を行っています。この事業の支援は「生活支援員」により支えられています。「生活支援員」は担当する利用者のお宅を訪問し、福祉サービスの利用手続き、銀行での生活費の払い戻しや公共料金の支払いなどの支援を行います。

また、生活支援員を対象とした学習会を年に数回開催しています。学習会に参加していただくことで、スキルアップや生活支援員と職員間での情報共有を図っています。

### ☆活動の様子☆

利用者さんのお宅に訪問し、郵便物や生活の様子を聞き取ります。



利用者さんに同行し  
手続きをしています。

### ☆生活支援員学習会の様子☆



職員や専門家による講義の様子



職員を交えたグループワークの様子

## 生活支援員を募集します

次号の社協だより177号(7月1日発行)に募集概要を掲載いたします。

生活支援員は、将来的に市民後見人(※)としての活躍も期待されています！市民後見人としての活動にご関心がある方もぜひご確認ください。

※市民後見人とは、親族や専門家以外の市民による後見人のことをいいます。

# 学童保育レポート

今年度より、八王子市地球温暖化防止活動推進センター（クールセンター八王子）が始めた学童保育所の児童向け環境教育を、9つの学童保育所で実施しました。センターより八王子市地球温暖化防止活動推進員の方をお招きし、実際の写真のパネルや紙芝居で、地球温暖化による氷河の融解、サンゴの死滅などの環境問題について学びました。最後に日常生活での「もったいない」を探すクイズに取り組み、環境問題を身近に感じるとともに、エコ活動に取り組むきっかけになりました。

～学童エコスクール～ 環境問題について考えよう



紙芝居「スーパーしろくま物語」



「もったいない」はどこだ？



「もったいない」答え合わせ。いくつ見つけれた？

## ☆学童保育所スタッフの募集☆

小学校の児童を、家庭に代わって放課後や学校の休業日（土曜日・夏休み等）に保育を行っています。

### ☆学童保育所 保育スタッフ募集☆

- 【募集職種】 非常勤指導員(週30時間または週35時間 変形労働時間勤務)
- 【対象】 20才以上 (定年あり)
- 【内容】 放課後児童支援員
- 【給与】 週30時間 156,700円(教員免許・保育士・放課後児童支援員資格者)  
無資格者145,000円
- 週35時間 182,800円(教員免許・保育士・放課後児童支援員資格者)  
無資格者 169,200円
- ※週30時間・35時間ともに採用から3ヶ月 試用期間。(試用期間中は時給制)
- 【社会保険等】 社会保険・労働保険加入
- 【応募方法】 一次面接の日時を電話予約。(二次面接あり)

### ☆学童保育所 長期アルバイト募集☆

- 【対象】 18歳以上の方 (高校生不可、定年あり)
- 【内容】 放課後児童支援員
- 【勤務】 週2日以上勤務できる方 (土曜勤務相談)
- 【給与】 時給1,105円 (教員免許・保育士・放課後児童支援員資格者)  
※無資格者は1,025円
- 【応募方法】 下記番号に電話。お住まいを確認後、区域担当者を紹介。  
※その後区域担当者との面接。



部屋をきれいに♪



子ども達の帰る時間を確認中☆



指導員でミーティングをしています！

問合せ 学童保育課 ☎620-7284



代表の三角(ミスマ)です。JHA認定ハウスクリーニング士



ダイキンエアコン 2課程修了書

## 地元八王子で地域密着のハウスクリーニング・エアコンクリーニング

- エアコンクリーニング 3台目以降 7,500円
- 特典 エアコン洗浄後の防カビコート無料サービス
- エアコン分解高圧洗浄、天然植物由来のエコ洗剤使用！
- 2台目以降割引有り詳細はHP 又はお電話で -
- ◆ 壁掛けルームエアコン 1台目 9,000円
- ◆ お掃除機能付きエアコン 1台目 15,500円
- ◆ 家庭用天井埋込みエアコン 1台目 20,000円
- ◆ 室外機 1台目 4,500円
- ◆ 業務用エアコン 1台目 25,000円
- \* 業務用エアコンは下見にお伺いします。

NPO法人日本ハウスクリーニング協会会員 エンクリーン ☎042-638-0882  
八王子市長沼町 ホームページより 24時間メール受付中

お風呂、キッチン、換気扇のお得な水回りクリーニングセットのご紹介

- ◆ 水回り3点セット(お風呂、キッチン、換気扇)38,000円
- ◆ 水回り2点セット(上記3点)の中から2点選んで28,000円
- \* 換気扇(レンジフード)は内部ファン取出し洗浄
- \* 浴室鏡ウロコ落とし、浴槽下エプロン内洗浄も含む

### 風呂釜追い焚き配管洗浄

- 追い焚き配管内の湯垢や雑菌を専用機械で除菌洗浄
- \* エコキュートも対応
- ◆ 風呂釜追い焚き配管洗浄 20,000円
- ◆ 浴室と風呂釜洗浄セットで3,000円割引



風呂釜洗浄の専用機械で洗浄します。

## 勉強を通じて子どもたちと交流!

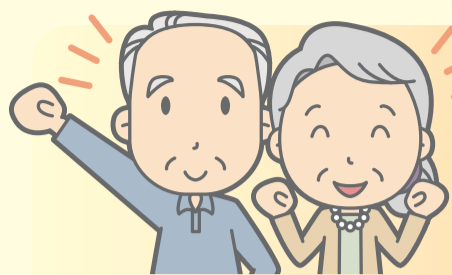

# 勉強お助けサポーター養成講座 説明会開催!!

これまでの人生経験を活かして、子どもたちに勉強を教えてくださいませんか?

「シニアが教える小中学校の教室」の渡辺重男氏を講師にお迎えし、勉強お助けサポーターを養成する講座を開催します。お仕事を引退された方、地域で活動してみたい…という方、ぜひぜひお待ちしております!  
資格や経験は問いません。未経験の方も歓迎します。

夏休み期間には、実際に地域の子どもたちに勉強を教えてくださいます



### ○説明会○

**日時:** 6月8日(土) 午後2時~4時

**場所:** 由井市民センター1階 会議室

**定員:** 10名 (※事前に電話にてお申込みください)

**要件:** ・市内在住シニアの方 ・養成講座に全日程参加できる方  
・自身の社会経験を活かして、子どもたちに勉強を教えたい!  
という志のある方

### ○養成講座○

日にち	時間	内容	場所
6月19日(水)	13:30 ~ 15:30	シニアが勉強を教える意義や心得、注意点について	由井市民センター(会議室)
6月29日(土)	13:30 ~ 15:30	実地研修(見学・実践)	地域福祉推進拠点 石川
7月3日(水)	13:30 ~ 15:30	実地研修の振り返り、シニアの活躍の場について *修了式	由井市民センター(会議室)

**問合せ・申込み** 地域福祉推進拠点 由井(片倉町702-1 由井市民センター1階) TEL 683-2111 FAX 683-2112

## \*生活支援コーディネーターだよ!\*

生活支援コーディネーターは、『高齢者の生活支援・介護予防』の住民活動を支援し、住みよいまちづくりを進めています☆

### ~西部地域の活動のご紹介~

#### 《犬目町》みんなの居場所「暖炉」

桜の花を見ながらおしゃべりしたりお茶のみをしたり、シイタケ菌打ちなどの活動と一緒に参加し仲間づくりをしたり、だれでも参加できる場となっています。

**4月開所日時:** 2(火)・4(木)・16(火)・18(木)・23(火)・25(木)  
各 午前10時~午後3時 **参加費** 100円  
【お花見イベント 7(日) **参加費** お弁当付き500円】

**開催場所:** 犬目町1643



#### 《美山町》『体操の通い場』

美山地域では、町会と社会福祉法人が連携し、地域の方々向けに『体操の通い場』を提供しています。身体を動かすことは、介護予防にもつながりますのでぜひご参加ください。

**開催日時:** 第2・第4金曜日 午後1時30分 ~ 午後3時

**開催場所:** 美山学園やまゆりホール



#### 《西寺方町》だれでもカフェ「ぼちぼち」 3月30日オープン☆

社会福祉法人永寿会が開催している、だれでもカフェ「ぼちぼち」は、誰でも好きな時間に立ち寄り、子どもからお年寄りまで好きなことをして過ごせる場所です。

**開催日時:** 毎週 水・土曜日 午後1時 ~ 午後4時

**開催場所:** 特別養護老人ホーム山水園内



**問合せ** 支えあい推進課 TEL 649-8477 FAX 649-8478

## 地域福祉推進拠点 石川からのお知らせ

毎週火・木・金曜日正午~午後3時はコミュニティカフェ「かたらいカフェ石川」が開催中!

参加費200円でお飲み物お替り自由です。お気軽にお茶を飲みに来て下さい。

### 趣味の講座

「折り紙かぶと」

**日時:** 4月12日(金)・18日(木) 正午~午後3時  
**参加費:** 大人 200円、子ども 50円(クッキー付) 事前申し込み不要

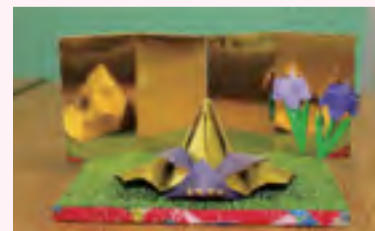

### 問合せ

地域福祉推進拠点 石川  
(石川町481石川事務所2階)  
TEL 649-3390 FAX 649-2850



# アイバンク福祉基金助成事業

## ～視覚・聴覚障がい者福祉のために～

市内で積極的な社会貢献活動を展開している「東京八王子中央ライオンズクラブ」からの寄付金をもとに、「アイバンク福祉基金」の収益金を活用し助成を行います。詳細は社協ホームページをご覧ください。下記担当までお問合せ下さい。

- 対象 市内の視覚障がい者福祉を振興・発展させるための事業
- 助成金額 14万3,000円(上限額)
- 申込み 申込書に必要事項をご記入のうえ、添付書類を添えて事務局(市役所8階)に提出
- 切 4月26日(金)必着(※郵送可)

問合せ 総務担当 TEL 620-7338 FAX 623-6421

### チャリティーイベントのご案内

東京八王子中央ライオンズクラブ  
**山口佳子**  
アイバンクチャリティ コンサート  
2019年4月19日(金)  
八王子市芸術文化会館  
いちようホール[小ホール]  
開場: 午後 1:30  
開演: 午後 2:00  
全席自由: 3,000円

ポピュラーからオペラまで、楽しいお喋りと、「ふくよか」も盛りだくさんのコンサート

日本の歌メドレー(花、荒城の月、浜辺の歌等)  
オペラ「魔笛」より二重唱「パ、パ、パ」  
オペラ「ランメルモールのルチア」より二重唱「こちらへおいで、ルチア」  
その他、ポピュラー、カンツォーネ等

東京八王子中央ライオンズクラブ  
公益財団法人 八王子市学園都市文化ふれあい財団  
八王子市アイバンク運動推進協議会  
八王子市社会福祉協議会

チケットお問い合わせ  
東京八王子中央ライオンズクラブ  
TEL 042-625-4806 FAX 042-628-3234

問合せ 東京八王子中央ライオンズクラブ  
TEL 625-4806 FAX 628-3234

## 中央競馬馬主社会福祉財団 助成事業の募集



中央競馬馬主社会福祉財団が行っている助成事業です。対象団体は、八王子市内の身体障がい、知的障がい、精神障がい又はこれらの複合施設です。

社会福祉法人、NPO 法人に関しては、直接東京馬主協会に申請してください。

- ・NPO 法人については、本会の推薦状が必要となります。
- ・無認可施設については本会にお問合せください。

詳細は中央競馬馬主社会福祉財団のホームページをご覧ください。  
<http://www.jra-umanushi-hukushi.or.jp/>

問合せ 総務担当 TEL 620-7338 FAX 623-6421

## 入れ歯で世界に、地域に貢献!?

社協では市内5か所に、入れ歯の回収ボックスを設置し、不要な入れ歯の回収を行っています。入れ歯には希少金属が使用されており、リサイクルして換金することができます。金属を換金したあとは、(公財)日本ユニセフ協会への寄付と、八王子市の社会福祉事業に活用しています。

ご寄付ありがとうございました。

回収期間:平成30年2月17日～平成31年2月5日分  
市内社会福祉事業還元額:0.524kg 45,180円

使わなくなった入れ歯はありますか? ありましたらぜひ、お近くの回収BOXへ!

- 回収ボックス設置場所
- ①市役所1階ロビー
  - ②大横保健福祉センター
  - ③東浅川保健福祉センター
  - ④南大沢保健福祉センター
  - ⑤恩方老人憩の家(恩方事務所2階)

各地域福祉推進拠点、長房ふれあい館など、各社協の窓口でも回収しています。



問合せ 総務担当  
TEL 620-7338  
FAX 623-6421

## 訪問リハビリマッサージ

《下記のような症状の方に最適です。》

- ① 1日・1回 20分 ⇒ 300円(1割負担の方) ※2割の方=600円・3割の方=900円
- ② 一患者 一施術者の精神(主治医) ⇒ (手治医)
- ③ お手持ちの健康保険が使えます。(健康保険ですので、介護保険の限度枠は関係ありません。)
- ④ ご説明・手続きは全て当社が代行します。



- \* 脳血管障害の後遺症で、お体に麻痺や拘縮のある方。
- \* 変形性腰痛症・変形性膝関節症の方
- \* 脊柱管狭窄症の方
- \* 関節リュウマチの方
- \* 頸椎損傷、脊髄損傷の方
- \* パーキンソン病の方
- \* 透析による骨関節症の方
- \* 歩行が困難な方

～お試しが出来ます。詳しくはお電話下さい～

訪問リハビリマッサージ  
株式会社 アッサム  
「全国鍼灸マッサージ協会会員」

お気軽にご相談下さい!

ご利用者様専用フリーダイヤル(無料)

0800-111-0220

◆◆ホームページ◆◆

アッサム マッサージ 検索

# 歳末たすけあい運動・赤い羽根共同募金活動 ご協力ありがとうございました



## 歳末たすけあい募金

種別	金額(円)
町会・自治会・管理組合	2,481,817
一般個人・団体募金	2,186,460
八王子市シニアクラブ連合会	671,404
大型店舗他募金箱	883,438
歳末たすけあいバザー純益金	1,247,690
はちおうじ福祉歌謡まつり	471,656
前期末支払資金残高	50,850
街頭募金	0
<b>合計</b>	<b>7,993,315</b>

## 赤い羽根共同募金

種別	金額(円)
町会・自治会・管理組合	4,877,198
八王子市シニアクラブ連合会	118,000
八王子市民生委員児童委員協議会	226,000
一般個人・団体募金	372,473
募金箱	22,002
街頭募金	23,468
<b>合計</b>	<b>5,639,141</b>

## 歳末たすけあい募金箱(大型店舗ほか)

市内にあるスーパーなどの大型店舗、レジャー施設、公共施設等にご協力をいただいています。

店舗名	金額(円)
スーパーアルプス お客様一同	787,429
イトーヨーカドー 南大沢店	6,178
京王ストア 北野店	2,612
京王ストア めじろ台店	12,834
ムラウチホビー 八王子店	1,127
ムラウチホビー 西八王子店	619
ダイエー グルメシティ 八王子大和田店	5,658
ダイエー グルメシティ 八幡町店	3,604
ダイエー グルメシティ 西八王子店	1,444
ダイエー グルメシティ 高尾店	758
エコス 元八王子店	8,980
エコス 川口店	439
エコス 東浅川店	8,836
オザム スーパーオザム 大楽寺店	1,026
三和 フードワン ゆりのき台店	4,510
三和 八王子みなみ野店	6,043
三和 堀之内店	3,117
ヤオコー 八王子並木町店	3,388
サカガミ グランルパ 南大沢店	2,365
三徳 南大沢店	8,077
カネマン 片倉店	2,634
いなげや 八王子中野店	3,350
道の駅八王子滝山	1,409
八王子エルシィ	742
GMG八王子ゴルフ場	940
戸吹湯ったり館	3,520
長池公園自然館	1,762
市役所1階案内	37
<b>合計</b>	<b>883,438</b>

## 赤い羽根・歳末 町会自治会募金

歳末たすけあい募金(A)		地区連合会	赤い羽根共同募金(B)	
金額(円)	件数		金額(円)	件数
30,000	4	中部地区	32,000	4
31,000	3	東部地区	62,504	4
50,000	5	元横地区	60,000	5
48,000	5	東南部地区	257,970	6
0	0	中央部地区	0	0
45,000	3	南部地区	198,508	6
28,000	3	西部第一地区	38,000	3
93,107	5	西部第二地区	180,500	5
49,120	5	西部第三地区	138,626	5
10,000	1	本町地区	10,000	1
118,289	12	中央地区	360,398	16
51,465	5	東北部地区	193,000	6
225,700	14	浅川地区	306,950	15
44,000	8	由木地区	51,000	10
262,773	14	横山南地区	359,632	17
77,600	9	横山北地区	61,000	7
259,907	17	元八地区	411,750	18
80,800	11	恩方地区	124,500	11
271,600	8	川口地区	719,931	13
59,500	8	加住地区	96,500	10
113,300	8	由井地区	202,000	11
187,260	11	北野地区	467,915	11
2,136,421	159	町自連加入団体計	4,332,684	184
345,396	57	町自連未加入団体計	544,514	61
<b>2,481,817</b>	<b>216</b>	<b>合計</b>	<b>4,877,198</b>	<b>245</b>

### 歳末たすけあい募金・赤い羽根共同募金のつかいみち

- 施設、団体の運営や修繕等 (保育所や障がい者施設の研修費や備品の購入など)
- 当事者団体の活動への助成 (障がい者や難病をかかえる団体への助成)
- 地域福祉活動団体への助成 (住民参加や交流活動を行う地域の団体などへの助成)
- 社会福祉協議会の地域福祉活動費 (ひとり暮らし高齢者昼食交流会や福祉体験学習など)

### 赤い羽根共同募金ありがとうメッセージ

地域活動支援センターパオでは、精神障害のある方たちが地域の中で孤立せず、その人らしい暮らしを営める社会を目指し活動しています。このたびの配分金はアート作品展とライブパフォーマンスの開催、また、アート活動を充実させるために外部講師への謝金としても使わせて頂きました。

作品展を通じてメンバー同士、また地域の方と交流する機会がもてました。今後とも精神障害のある人が社会参加と自己実現を促進させるため、活動を充実させていきます。ありがとうございます。

団体名：八王子パオの会 パオ

### ●赤い羽根共同募金 一般個人・団体

◆5万円以上◆	東京八王子西ロータリークラブ
◆3万円以上◆	東京八王子ロータリークラブ 社協学童保育所児童・保護者
◆2万円以上◆	東京八王子南ロータリークラブ 東京八王子高尾ライオンズクラブ 東京八王子北ロータリークラブ 東京八王子いちょうライオンズクラブ
◆1万円以上◆	東京八王子東ロータリークラブ 東京八王子中央ライオンズクラブ 東京八王子陵東ライオンズクラブ 城山保育園職員一同 社協職員一同

◆5千円以上◆	東京桑都ライオンズクラブ いなりもり保育園
<b>合計14件 372,473円</b>	

### ●歳末たすけあい募金 一般個人・団体

◆100万円以上◆	白柳雅文
◆50万円以上◆	(株)スーパーアルプス代表取締役 松本英男
◆10万円以上◆	(株)エイト 従業員一同代表梅田友章
◆5万円以上◆	東京八王子ロータリークラブ めじろ台一心会
◆4万円以上◆	社協学童保育所職員一同 地域伝統芸能花乃実会
◆3万円以上◆	大和会 八王子駅北口商店会 八王子歌謡友の会
◆2万円以上◆	八王子学校給食調理員部会 興岳寺檀信徒一同 小谷田利郎

◆1万円以上◆	国際ソロプチミスト八王子 マサ子&すぎな会 社協職員一同 古怒田 ヒサ 横川保育園職員一同
◆5千円以上◆	市川 政雄 西放射線通り商店街振興組合 佐々木武磨
◆5千円未満◆	田中 恵美 池田一男 りぼん 匿名 佐藤君江
<b>合計26件 2,186,460円</b>	

問合せ 市民力支援課(ボランティアセンター)  
TEL 648-5776 FAX 648-6332

# 情報コーナー

## 第20回八王子古本まつり

**期間** 5月2日(休)～5月6日(月)  
**時間** 午前10時～午後7時  
**場所** 八王子駅北口西放射線ユーロード  
 古書店22店舗、福祉作業所などの作品販売、地元ブースの物産販売、紙芝居、えほん交換会、実施(荒天中止)

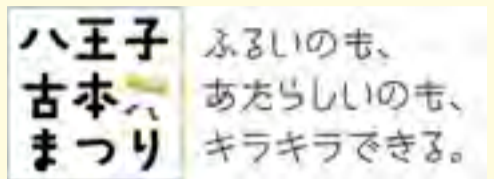

**問合せ** 八王子古本まつり実行委員会  
 TEL 627-1179

## ボランティアの皆さんが得意の技能・技術を披露 第7回 拓け! センター元気

八王子センター元気に登録の高齢者技能ボランティアの皆さんが、得意の歌や踊り、楽器演奏、マジック等を舞台上で繰り広げ、折り紙、ちぎり絵、手芸、くるみ絵等の作品をロビーで展示披露します。  
 特に、高齢者施設、サロン、町会・自治会、各シニアクラブ、学童保育所、小・中学校関連の皆さんに必見のイベントとなっております。一般の方も入場いただけますのでぜひお越しください。

**日時** 5月23日(休) 正午～午後5時  
**場所** いちょうホール (小ホール)

**問合せ** 八王子センター元気 (八王子市高齢者活動コーディネートセンター) 拓け!センター元気 実行委員会 TEL 627-9179

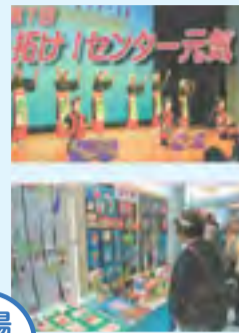

入場無料

## 「不安を安心に」多摩パブリック法律事務所 無料法律相談会

多摩パブリック法律事務所は「市民の法的かけ込み寺」として、東京弁護士会による支援のもと設立された都市型公設事務所です。

この度、弁護士による無料法律相談会を行います。お金のトラブル、不動産関係、相続、離婚、成年後見、事業者向け法務、労働問題、刑事事件、債務整理など幅広い種類の案件を取り扱っておりますので、お気軽にご相談ください。

**日時** 6月22日(土) 午前10時～午後4時 1枠30分  
**場所** 多摩パブリック法律事務所(立川市)  
**定員** 48名(※事前予約制)

予約について ※定員になり次第締切  
 受付開始 6月3日(月)より  
 受付時間 午前9時30分～午後7時まで(土日祝は除く)

**問合せ・予約** 多摩パブリック法律事務所  
 TEL 042-548-2450

## ういずサービス 協力会員登録説明会の開催

高齢者や病気、産前産後などでお困りの方の家事援助を行う協力会員の登録説明会を開催します。「お掃除が好き」、「料理が得意」という方、協力会員になって一緒に活動してみませんか?週1日からの活動も可能です。

協力会員には活動時間に応じて活動費が支払われます。(年会費500円が必要)

**対象** 20歳以上の方  
**日時** 5月24日(金) 午前10時～正午  
**場所** 地域福祉推進拠点 浅川(浅川市民センター1階)

**申込み・問合せ** 支えあい推進課 ういずサービス  
 TEL 649-5010 FAX 649-8478

## 第35回 福祉まつり

**日時** 5月26日(日) 午前10時～午後3時

**場所** 富士森公園桜並木通り

**内容** 八王子市内の福祉施設や団体が参加し、手作り作品・食品などの販売、バザー、ステージ上での活動発表やアトラクション等を行います。



**問合せ** 市民力支援課(ボランティアセンター)  
 TEL 648-5776 FAX 648-6332

## 民生委員が訪問調査を実施します

平成31年4月1日現在70歳以上で在宅ひとり暮らしの方のお宅を民生委員が訪問し、生活状況を把握するための調査を実施します。4月初旬から5月中旬頃を中心に訪問しますので、お宅に伺った際はご協力をお願いいたします。

◎日頃の見守り活動等に役立てるため、毎年実施しています。



**問合せ** 市民力支援課(ボランティアセンター)  
 TEL 648-5776 FAX 648-6332

## 今年もありがとうございました!

『高尾幼稚園 チャリティー音楽会』が開催されました。高尾幼稚園(理事長:小山靖昭氏)は楽器演奏を保育に取り込み、毎年、子どもたちは日頃の成果を、チャリティー音楽会として大きな舞台上で披露しています。今年も2月23日(土)にオリンパスホール八王子にて盛大に開催され、子どもたちの素晴らしい演奏が会場に響きました。その際、保護者などに募金をお願いし、この地域貢献活動は昭和50年の開園より44年間も続いています。



**問合せ**  
 総務担当  
 TEL 620-7338  
 FAX 623-6421

## ご寄付のご報告 (H30年12月20日～H31年3月15日・敬称略)

### ●一般寄付

- ◆100万円以上◆  
 株式会社 村内外車センター 代表取締役会長 村内道昌  
 株式会社 エイト 代表取締役会長 白柳雅文 代表取締役社長 門倉 裕
- ◆30万円以上◆  
 梅田友章  
 高尾幼稚園
- ◆20万円以上◆  
 株式会社 村内ブランドセレクション 代表取締役会長 村内道昌
- ◆10万円以上◆  
 豊島弘己  
 平澤優美  
 全国陶器市振興組合 代表 平野利一



株式会社 村内外車センター 株式会社 村内ブランドセレクション



株式会社 エイト

- ◆5万円以上◆  
 みころも幼稚園 サンタの箱募金  
 安藤物産株式会社 社員一同
- ◆1万円以上◆  
 セブンスター・アドベンチスト八王子キリスト教会  
 由井西部地域住民協議会 会長 田中泰慶

- 山川京子  
 由木東住民協議会 図書部古本市  
 玲歌歌謡教室 幡玲歌  
 株式会社バルク ぐりーんうおーく店 お客様一同  
 みゆき美容室  
 昭和39年由井中学校卒業生同窓会  
 くつつきこ  
 匿名1件(子どもたちのために)  
 匿名2件
- ◆1万円未満◆  
 グリーンチャペル  
 ケアセンター八王子  
 長房どんと焼の会  
 川口鉛筆デッサン・サークル  
 H I R O  
 カフェテリア茜 お客様一同  
 うたの駅 お客様一同

匿名2件  
**合計 32件 4,517,825円**

### ●ボランティア義援金

◆1万円以上◆  
 加住地区住民協議会  
**合計 1件 14,000円**

### ●物品寄付

- 日産緑化株式会社: アンブルボード1台・ボール多数
- みんなのひろば: 毛糸・布
- 安田嘉雄: 中古車椅子1台
- 戸嶋トキエ: 手芸品多数
- 原秀樹: 介護用品多数
- 寺田良三: 毛糸
- 不動田雅代: 中古車椅子1台、介護用品1点

以下、匿名の皆さまから頂きました

中古車椅子1台

- 介護用品4点
- 介護用品5点
- 介護用品9点
- 介護用品7点
- 介護用品7点
- 介護用品5点
- 介護用品6点
- 介護用品多数
- 介護用品9点
- 介護用品7点
- 寝具6点
- 衣類等8点
- 衣類等6点
- 毛糸
- 毛糸
- 毛糸・布
- 野菜多数(大根)
- 文具多数
- 子供用品

合計 27件

**問合せ** 総務担当 TEL 620-7338

「あなたもわたしも主役 一つながりあい、支えあうまち はちおうじ」 社協会員募集中 市民力支援課(ボランティアセンター) TEL 648-5776